

きょうこう通信

おきなわ No.028

2024(令和6)年4月1日

企画・編集・発行:公益財団法人
日本教育公務員弘済会 沖縄支部
(株)沖縄教弘
〒900-0014 沖縄県那覇市松尾1-7-12
TEL:098-867-1765 FAX:098-869-3544
<https://www.nikkyoko-okinawa.jp>

応募メ切
8月30日(金)
必着!!



2023(令和5)年度 受賞者の皆さま(表彰式にて)

2024(令和6)年度 第32回 教育実践研究論文 募集中

応募の詳細は当支部HPをご確認ください。皆さまからのご応募をお待ちしています。



公益財団法人
日本教育公務員弘済会沖縄支部

支部長 上地 弘志

ごあいさつ

(公財)日教弘は1952(昭和27)年に創立され2022年7月で70周年を迎え、また当支部は全国に遅れること21年、1972年の日本復帰の翌年7月1日に設立され、2023年7月、50周年を迎えました。2012(平成24)年4月には、内閣府より公益財団法人の認定を受け、爾来、本・支部一体となって、「民による公益の増進」に寄与し社会貢献を図るべく「最終受益者は子どもたちである」というコンセプトのもと、三大事業を展開しています。

三大事業は ①教育振興事業(貸与奨学事業、給付奨学事業、学校・教育団体・教職員への研究助成事業等) ②教職員が安心して働き、生活していくための福祉事業 ③共済事業(提携保険事業)としてジブラルタ生命と提携して教職員が万が一の場合に大型保障を備えるため、教弘保険を提供しています。教育振興事業や福祉事業の財源には、共済事業から発生する事業資金が財源となっています。

70周年を契機には会員規程に基づく福祉事業として、付帯サービス「日教弘クラブオフ」(P8参照)をスタートしました。すべての会員に生涯にわたって、レジャー、エンタメ、宿泊、グルメ等国内外で20万か所以上の施設で利用できます。また、大学生への給付奨学金事業も2年目に入りました。このように日教弘は70周年を契機に、より魅力ある組織へと変貌しつつあります。沖縄支部としても、本部と一体になり、今後とも教職員が安心して教育に専念できるよう、教育関係諸団体と連携を図りながら、更なる事業の充実・発展を目指して頑張っていく所存であります。皆様方のご理解とご協力、ご指導をお願い申し上げ、年度始めのあいさつといたします。

2024(令和6)年4月1日



日教弘沖縄支部の事業内容については
ホームページをご覧ください。
<https://www.nikkyoko-okinawa.jp>

- P2~3 令和6年度事業案内(教育振興事業・福祉事業)
- P4 助成金の活用
- P5 友の会ご案内・教弘参事紹介
- P6~7 共済事業(提携保険事業)
- ジブラルタ生命 沖縄支社営業所連絡先
- P8 日教弘入会(クラブオフ)のご案内
教弘まなびやスーパープラン

「きょうこう通信」の
中にかくれているよ。
さがしてみてね!





公益財団法人 日本教育公務員弘済会沖縄支部は、「教育の振興」と「教職員の福祉向上」に寄与するため、左記の3大事業（1.教育振興事業・2.福祉事業・3.共済事業 [提携保険事業]）を行っています。

2024(令和6)年度 事業案内

今年度は下記のとおり募集を行います。
募集要項・申請書等は当支部ホームページよりダウンロードしてください。



1 教育振興事業

奨学事業 (予算額:5,754万円)

有為な人材を育むために

事業	資格・条件	申請期限	貸与・給付金額等	備考
貸与奨学	国公立大学院・大学・短期大学・高等専門学校・専修学校専門課程に在学中または入学する者 ただし、高等専門学校については、第4学年以上の在學生に限る	4月1日(月)～ 6月14日(金) (必着)	正規の修業期間1年につき25万円 最高100万円 予算額:4,200万円	○所定の奨学生申請書に在学証明書(原本)・付属調査票・誓約書 連帯保証人の収入に関する証明書を添付し、申請ください ○内定後、借用証書・印鑑登録証明書を提出(7月下旬頃) ○無利息貸与(延滞金あり) ○卒業後、成果報告書を提出 ○卒業の年の12月より、年賦*の方法で返還 *年賦とは…貸与奨学金を分割して、毎年一定額ずつ支払っていくこと
高等学校等給付奨学	県内の高等学校等(特別支援学校含む)に在学し、修学意欲がありながら、家庭の事情により学資金の支払いが困難と認められる者	4月1日(月)～ 6月20日(木) (必着)	各校3名 1名につき5万円 予算額:1,410万円	○学校長の推薦が必須(所定の推薦書様式あり) ○審査・選考の上、給付 ○提出書類等あり 3月10日(月)までに成果報告書を提出 ○原則として返還の必要なし ○申請方法等については、別途各学校長へご案内しています

令和7年度に大学へ進学する生徒を対象にした予約型の奨学金です。

事業	資格・条件	申請期限	募集人数	給付金額等	備考
大学給付奨学(予約型)	県内の高等学校等の最終学年または高等専門学校第3学年に在学し、国内の国公立大学に進学を目指す者で、所属校校長の推薦を受けた者 かつ、在学期間における全体の学習成績の状況(評定平均値)が4.0以上で学費支弁困難な者	8月1日(木)～ 9月10日(火) (必着)	沖縄県全体で4名 (各校1名まで推薦) 予算額:144万円	月額3万円 × 4年間	○学校長の推薦が必須(所定の推薦書様式あり) ○審査・選考の上、給付 ○毎年度、在学証明書・進捗状況報告書を提出 ○4年間の給付が終了する年度末までに成果報告書を提出 ○申請方法等については、別途各学校長へご案内しています

教育研究助成事業 (予算額:2,297万円)

学校教育の向上・発展のために

事業	資格・条件	申請期限	助成金等	備考
学校研究助成	県内の学校(幼稚園・認定こども園含む)	4月1日(月)～ 6月20日(木) (必着)	10万円以内 予算額:1,100万円(110校以内)	○申請書を沖縄支部に提出 ○事業終了後、3月10日(月)までに成果報告書に領収書を添付して提出
教育団体研究助成	県内の教育関係団体等		予算額:700万円(50団体以内)	
教育研究大会助成	県内で開催される教育関連の研究大会		全国大会10万円 九州大会5万円 予算額:50万円(10団体以内)	
教育実践研究論文募集	県内に勤務する教職員(教育庁、市町村教育委員会等含む)	4月1日(月)～ 8月30日(金) (必着)	最優秀賞 個人研究:15万円 共同研究:20万円 優秀賞 個人研究:10万円 共同研究:15万円 優良賞 個人研究:5万円 共同研究:10万円 上記以外は1万円の図書カード 予算額:300万円	○[第32回教育実践研究論文募集要項]を参照 ○当支部の委嘱する論文審査委員会で審議決定 ○表彰式:2025年1月25日(土) *最優秀賞受賞作品については、日教弘本部主催の「日教弘教育賞」に県代表として応募します
教育出版	発刊時期:10月頃(予定)		予算額:147万円	○令和5年度教育実践研究論文入賞者の論文を集録し、各学校および図書館、日教弘本部、各県支部および教育関係機関へ贈呈

教育文化事業 (予算額:709万円)

豊かな心を育むために

事業	資格・条件	申請期限	助成金等	備考
教育文化助成	県内の学校(幼稚園・認定こども園含む)	4月1日(月)～6月20日(木)(必着)	10万円以内 予算額:200万円(20校以内)	○申請書を沖縄支部に提出 ○事業終了後、3月10日(月)までに成果報告書に領収書を添付して提出
へき地学校教育支援	「へき地教育振興法」に基づいた指定学校のうち、へき地等級2～5級の学校		5万円以内 予算額:139万円(28校以内)	

事業	実施日等
クラシックコンサート	5月27日(月)～5月31日(金) 中頭地区 小学校10校
いっこく堂講演会	11月11日(月)～11月15日(金) 島尻地区 中学校10校
文化講演会	第32回 教育実践研究論文表彰式で講演会を予定 2025年1月25日(土)



2 福祉事業

沖縄支部独自の福祉事業をご紹介します。(予算額:2,000万円)

事業	①結婚祝金	②出産祝金	③入学祝金	④健康増進補助
事由	対象者*が結婚した時	対象者*または対象者の配偶者が出産した時	対象者*の子が小学校に入学した時	40歳以上の対象者*が人間ドック等を受診した時 ★40歳以上…受診年度内に40歳に到達する方
給付・補助額	1万円	5千円	5千円	1会計年度1回 3千円以内
必要書類	所属長の証明もしくは戸籍抄(謄)本(写)×住民票は不可×	戸籍抄(謄)本(写)、住民票抄(謄)本(写)、母子手帳の出生届出済証明ページのコピーのいずれか	就学通知書、就学証明書、在学証明書のいずれか(コピー可)	領収書(コピー可)

①結婚、②出産、③入学はご夫婦ともに対象者の場合はそれぞれに給付

①～④の申請期限は事由発生より**1年以内**

期限内にご申請を!

事業	⑤宿泊補助	⑥研修旅行補助
事由	対象者*が指定の宿泊施設に宿泊する時	対象者*が日教弘沖縄支部指定の研修旅行に参加した時
補助額	教弘保険加入人口数により補助額が異なります。(暦月3泊まで) 20口未満 … 1泊2,000円 20口以上 … 1泊3,000円	海外研修旅行 20,000円 国内研修旅行 10,000円 ただし、補助を受けたあと向こう3年間は補助の対象としない
申請について	宿泊予約後、宿泊1週間前までに申請 指定宿泊施設は当支部HPより事業案内 >> 福祉事業 >> ⑤宿泊補助にてご確認ください	指定の旅行参加後、申請書と領収書(コピー可)を添えて申請(申請書は旅行説明会時に配布予定)

※①～⑥の対象者とは??
 沖縄支部に所属し、以下のいずれかの教弘保険にご加入の方です

- 旧教弘保険(第1種～第4種等)
- 新教弘保険(ユース教弘保険、A型、B型、S型、K型)

【ご注意】教弘付属保険(新教弘医療保険α、新教弘介護保障付終身保険等)のみのご加入の方は対象となりません。(；o；)

申請の際はご加入の保険種別をご確認くださいm(_ _)m
 ご自身の教弘保険の加入内容がご不明な際はジブラルタ生命の学校担当LCまでお問合せください。

≡ POINT!! ≡
①～⑥は日教弘会員(クラブオフ福利厚生)とは別の沖縄独自の福祉事業です!!

申請書類等手続きについては日教弘沖縄支部のホームページ(<https://nikkyoko-okinawa.jp>)「各種申請書ダウンロード」でも確認できます。



①～⑤の各種申請は日教弘沖縄支部またはジブラルタ生命の学校担当LCまでご提出ください。

- ⑦新採用者・退職時教弘保険継続者へ記念品の贈呈(申請不要)
- ⑧教弘保険退職後継続者へ教弘手帳の贈呈(申請不要)
- ⑨教弘退職者友の会会員活動助成(詳細はP5へ)
- ⑩「教弘まなびやスーパープラン」、「教弘フルガード」、「教職員収入ロングウェイサポート」の募集
- ⑪「日教弘クラブオフ」

宿泊やレジャー、グルメなど国内外20万カ所以上の施設で割引などの特典が受けられる会員限定優待サービスです。日教弘会員証に付帯される全国共通の福利厚生サービスが受けられます。

クラブオフの詳細はP8へ



教職員のみなさま専用の保険

教職員・退職者およびご家族のみなさま向けの保険

教弘まなびやスーパープラン

教職員収入ロングウェイサポート

教弘フルガード

公益財団法人日本教育公務員弘済会の福祉事業「教弘まなびやスーパープラン」「教職員収入ロングウェイサポート」「教弘フルガード」引受保険会社は、東京海上日動です。代理店(株)沖縄教弘で取り扱っております。

日教弘

詳しくは、公益財団法人日本教育公務員弘済会をご覧ください。



教育文化助成金の活用 園・保護者・地域との協働的な取組み

宜野湾市立普天間幼稚園

令和5年12月、本園のガジュマルに念願のツリーハウスが完成した。自然環境に恵まれている本園のガジュマルには、木登りをはじめ、ターザンロープやブランコが設置されており、園児の大好きな遊び場となっている。そのガジュマルを最大限に活用し、園児の豊かな体験につなげたいと考え、いつもお世話になっている地域の方にかねてより相談していた。

それが、今回、日教弘沖縄支部様より助成金をいただく機会に恵まれ、実行に移すことができた。本ツリーハウス作業過程には多くの親子、家族連れの参加が見られた。完成後は、園児が遊びのルールを作り、守りながら生き生きと遊ぶ姿が見られている。改めて「豊かな環境」が「豊かな体験」を生み出し「豊かな心」を育むことを園児の姿より学んでいるところである。

園長 與座 衛



作業過程。出来る人が出来ることを行っているのが印象的であった。



オープン式。作業に大きく関わった方の話を全園児で聞く。



自分たちで作ったルールのもと、遊びを楽しむ園児。

退職後は、友の会へ

今年度から定年延長で、61歳定年を迎える会員の皆様、早期退職を希望されている皆様、長年の教職生活お疲れさまでした。沖縄支部では、退職者へ向けた手続きやセミナーを11月と2月に開催しています。そして、定年後、教弘保険継続者には、いろいろな事業や福祉が受けられる「友の会」会員として会費なしの恩恵があります。その友の会活動の一環として事業説明会・セミナー・懇親会を準備しています。お楽しみに！



令和6年2月10日開催(宮古地区)



令和6年2月19日開催(中頭地区)



令和6年2月21日開催(那覇・島尻地区)

介護セミナーに
参加して
(会員からの声)

今は、親の介護で忙しい日々を送っていますが、いずれ受けるだろう介護についてのセミナーでした。講師は、ケアマネの羽鳥さん。専門学校で教えているだけ、大変わかりやすかった。特に、自分が受けるときの心構えは大変役に立ちました。今回のセミナーは、とてもよかったです。友の会の企画、大変ありがとうございました。

退職友の会の福祉の6つの特典

特典1

- 退職後も指定宿泊施設の補助(1泊2,000~3,000円 暦月3泊まで)
- 退職後も指定の研修旅行への補助(海外旅行2万円、国内旅行1万円)



特典2

- 退職後も人間ドック等受診補助(受診後1年以内に申請、3,000円)



特典3

- 沖縄関係の歴史・歳時記付オリジナル教弘手帳を贈呈(毎年12月ごろ)



特典4

- 確定申告学習会、囲碁大会、GG大会開催(会員の親睦の場)



特典5

- 本人やご家族の傷害、賠償責任の補償のための傷害保険への加入資格



特典6

- 退職後も日教弘クラブオフの利用ができます。詳しい利用内容は、WEBでご確認ください。



教弘参事紹介 | 私たち教弘参事が学校等にお伺いして(公財)日教弘沖縄支部の事業内容についてご説明させていただいております。どうぞよろしくお願い致します。

新任参事紹介

金城 和也

前 仲井真小学校校長
那覇地区担当

4月より日教弘沖縄支部、那覇地区担当参事として活動することになりました。教育の振興と教職員の福祉向上に寄与するため、「最終受益者は子どもたちである」ことを念頭に、三大事業(①教育振興事業②福祉事業③共済事業)の充実へ向けて教育現場を応援して行きたいと思っております。よろしくお願いいたします。

渡久山 英雅

元 浦添高校校長
県立学校(国頭地区除く)担当

上間 享

元 久辺小学校校長
国頭地区担当

與古田 思信

元 兼原小学校校長
中頭地区担当

金丸 利康 (新任)

元 粟国小中学校校長
島尻地区担当

屋嘉比 邦昭

元 池間小中学校校長
宮古地区担当

石垣 幸子

元 名蔵小中学校校長
八重山地区担当

3 共済事業 (提携保険事業)

(公財)日教弘では70年以上にわたりジブラルタ生命と提携して共済事業 (提携保険事業) を実施しています。



加入率は全国トップレベル

※日教弘の各種公益事業は、教弘保険の契約者配当金を事業資金として運営されており、本県教育の振興に寄与しています。

リスクに備える

～「転ばぬ先の杖」はご家族の「お守り」でもあるのです～



いつも子どもたちのために全力投球されている教職員の皆さま。皆さまが安心して暮らしていくためには4大リスクへの備えが重要です。高齢化がますます加速している今、一度立ち止まって皆さまとご家族の将来について考えてみませんか？

現職中も退職後も『4大リスク』への備えは重要です！

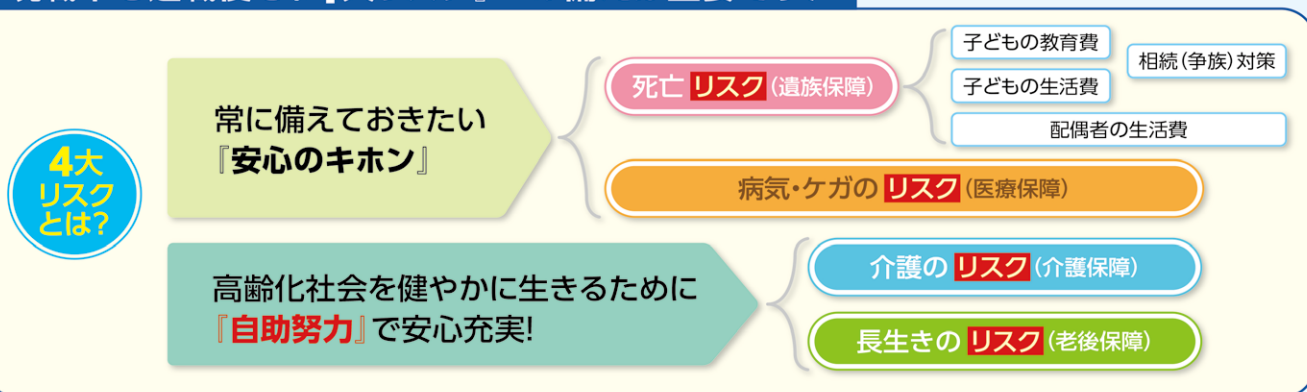

『4大リスク』に対応する教職員の皆さまのための教弘保険ラインアップ

ユース教弘保険 災害割増特約付 集団契約特約付勤務労保	新教弘保険 集団契約特約付勤務労保	新教弘医療保険α (無配当) 医療保険(14) (保険料払込中無解約返戻金型)	新教弘介護保障付 終身保険 (無配当) 介護保障付終身保険 (低解約返戻金型)	新教弘米国ドル建 個人年金保険 (無配当) 米国ドル建 個人年金保険(19)
--	-----------------------------	---	--	---

公益財団法人 日本教育公務員弘済会 (略称: (公財)日教弘) の教育振興事業 (奨学事業、教育研究助成事業、教育文化事業) 及び福祉事業は、教弘保険の契約者配当金により運営されており、日本の教育界に貢献しています。

◆為替リスクについて…………… 新教弘米国ドル建個人年金保険は米国ドル建であり、米国ドルを円に換算するときには為替相場の変動による影響を受けます。したがって、年金受取総額等(米国ドル)を円に換算した場合の金額が、お申込みいただいた円建払込額(円建保険料)を下回ることがあり、損失を生じるおそれがあります。

◆ご契約にかかる費用について… 為替交換時(外貨⇄円)には為替交換手数料がかかります。また、保険契約の締結・維持、死亡保障に係る費用等が発生します。

※ご契約の際はジブラルタ生命のライフプラン・コンサルタントを通じて「契約概要」「注意喚起情報」「ご契約のしおり・約款」をご確認ください。

●記載の内容は2024年3月1日現在のものであり、今後変更されることがあります。

共済事業 (提携保険事業) 提携会社 本社/〒100-8953 東京都千代田区永田町2-13-10 教職員のお客様 0120-37-9419 (通話料無料)
 ジブラルタ生命保険株式会社 高齢のお客様 0120-16-7895 (通話料無料)

教職員の
皆さまへ

ユース教弘保険

災害割増特約付
集団契約特約付勤労保険

新教弘保険A型

集団契約特約付勤労保険

☆集団契約特約を付加することにより、低廉な保険料で死亡・高度障害状態時の保障を得られるプランです。
☆教職員の方々の相互扶助を目的として開発された教弘保険のため性別・年齢に関係ない一律の保険料となっています。

①ユース教弘保険 災害割増特約付 集団契約特約付勤労保険

死亡保険金・高度障害給付金

災害死亡保険金・災害高度障害給付金

保険期間は5年満了ごとに自動更新され、39歳まで継続します。

日教弘会員のうち、現職の教職員で34歳までの方が、お申し出いただけます。

ユース教弘保険の保障期間満了時には、お申し出により、現職の教職員であれば、新教弘保険A型へ移行のお取扱ができます。

死亡・高度障害
状態のとき

2,000万円

災害による

死亡・高度障害
状態のとき

2,600万円

月 払
保険料

3,026円

②新教弘保険A型 集団契約特約付勤労保険

死亡保険金・高度障害給付金

保険期間5年満了ごとに自動更新され、65歳まで継続します。

日教弘会員のうち、現職の教職員で35歳から60歳までの方が、お申し出いただけます。

65歳までご継続されたときは、お申し出により、新教弘保険K型(集団契約特約付勤労保険)にご加入いただくことにより80歳まで保障をご継続いただけます。

死亡・高度障害
状態のとき

2,000万円

月 払
保険料

7,020円

- ・記載の保険には、満期保険金はありません。また、保険料の自動振替貸付・払済保険・延長定期保険のお取扱いはいたしません。
- ・記載の保険には、解約返戻金はありません。
- ・ユース教弘保険から新教弘保険A型への移行では災害割増特約は移行されませんので、災害による死亡・高度障害状態のときも2,000万円となります。
- ・記載の内容や保険料等は2024年3月1日現在の保険料率等に基づいて算出、記載しているため、今後変更されることがあります。

共済事業(提携保険事業)提携会社

ジブラルタ生命保険株式会社

教職員のお客様

0120-37-9419

(通話料無料)

※ご契約の際はジブラルタ生命のライフプラン・コンサルティングを通じて「契約概要」「注意喚起情報」「ご契約のしおり・約款」をご確認ください。

本社 / 〒100-8953 東京都千代田区永田町2-13-10

ジブラルタ生命 沖縄支社各営業所連絡先

営業所名	所長名	郵便番号	住 所	電話番号	FAX
名 護	上 間 義 広	905-0021	名護市東江5-11-1 2F	0980-52-2517	0980-53-3045
コザ 第一	滝 田 一 樹	904-2244	うるま市江洲 405-1 サンライズ江洲ビル2階	098-974-5231	098-974-5188
コザ 第二	嘉 数 雄 二	904-2244	うるま市江洲 405-1 サンライズ江洲ビル3階	098-974-5233	098-974-5281
沖 縄 第一	丸 井 徹 也	900-0006	那覇市おもろまち 1-1-2 新都心センタービル 5F	098-860-1271	098-866-5408
沖 縄 第二	池 田 智 昭				
沖 縄 第三	河 野 博 樹				
沖 縄 第四	小 川 心 平				
豊見城 第一	中 尾 裕 仁	901-0241	豊見城市字豊見城 1138 2F	098-850-0805	098-850-0969
豊見城 第二	川 崎 健	906-0012	宮古島市平良字西里 391 2F	0980-72-1766	0980-75-4717
宮古島 第一	藤 田 樹一郎				
宮古島 第二	長 濱 亜矢乃				
八 重 山	阿 部 智 徳	907-0013	石垣市浜崎町2-2-5 2F	0980-82-2733	0980-83-1635

こんな時はお電話を

- 病気やケガをされた場合
- ご登録いただいている内容に変更があった場合
- ご契約の内容を変更したい場合
- 保険証券をなくされた場合

その他、お気軽にご相談ください。

教弘保険に関するお問い合わせは、教職員専用ダイヤルへ

各種お問い合わせは、ジブラルタ生命コールセンターまで

教職員専用
通話料無料

0120-37-9419

※この他に一般顧客用 0120-37-2269 もご利用ください。

受付時間

平日 9:00~18:00
土曜 9:00~17:00
(日・祝・12/31~1/3を除く)

日教弘の会員になって「たすけあい」の輪を広げよう

入会についてのご案内

- WEB または入会申込書にてご入会ください。
- 会費等費用は、一切不要です。
- 会員になられた方は、当会の共済事業に加入することができます。
- 入会された方には、会員証をお送りします。会員証には、**福利厚生サービス**として「**日教弘クラブオフ**」の利用証が付帯されます。

WEBからの入会はこちら



公益財団法人 日本教育公務員弘済会 会員証
「日教弘クラブオフ利用証」

日教弘の主要事業

1. 教育振興事業
●奨学事業 ●教育研究助成事業 ●教育文化事業
2. 福祉事業
3. 共済事業(提携保険事業)

日教弘クラブオフ利用のための連絡先

日教弘コールセンター ▶ 0800-919-6189 (国内専用)
ホームページ ▶ <https://www.club-off.com/nikyoko/>

「日教弘クラブオフ」利用者の声



家族みんなで動物園に行った際、スマホクーポンの提示で入場料金が割引となりました。お得に楽しめてとてもよかったです！



眼鏡屋さんでサングラスを安く購入出来ました。意外と身近なお店で使えるので今後も活用していきたいです。



家の近所にある咖啡店がクラブオフの対象となっているので、いつもコーヒーを注文する際はドリンクの無料サイズアップを利用しています！

ご利用は

アプリでお手軽に



お気に入りのクーポンをすぐに使えたり、現在地近くのクーポンを見つけたり。クラブオフアプリなら会員証の提示よりもたくさんのメニューがご利用いただけます。

ホームページでじっくりと



宿泊やレストランの大手予約サイトを横断して健作できるので、様々なプランを一括で比較して希望のプランや一番安いプランが簡単に見つかります。
◎登録前でもお試しをご覧ください！

<https://www.club-off.com/nikyoko/>

会員証を提示

会員の皆さまに配布する会員証を提示することで、一部の店舗では特典が受けられます。

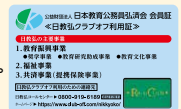

クラブオフを使うならアプリが便利！



iPhoneはこちら▶



Andriodはこちら▶



※AppleおよびAppleのロゴは米国その他の国で登録されたApple Inc.のサービスマークです。
※Google PlayおよびGoogle Play ロゴはGoogle LLCの商標です。

お問い合わせは

日教弘コールセンター

通話料無料

0800-919-6189

[受付時間 10:00~18:00 (年末年始除く)]

公益財団法人日本教育公務員弘済会 団体保険

● 教職員のみなさま専用の保険 2024年8月~2025年7月 加入のご案内

教弘まなびや スーパープラン

教育業務中だけでなく、日常生活のトラブルからも教職員の皆さまをトータルでお守りします。

(団体総合生活保険)
団体割引・損害率による割引あわせて

約 **41%** 割引

※天災危険補償部分の保険料は、団体割引のみ適用となります。

約12,000人の方々がご加入されています

○ 教職員賠償責任保険

教職員業務の遂行に起因した損害賠償請求に！

1 教職員個人の争訟費用(弁護士費用等)および損害賠償金を補償！

教職員個人が訴えられることも…

●捜査中に生徒がケガ、先生個人に損害賠償請求。



2 初期対応費用も補償！(身体障害を被った被害者への見舞金等)

3 初年度加入日より前に行った行為に起因する請求も補償！

4 教職員でなくなった後になされた請求についても5年間補償！



○ 団体総合生活保険(まなびや)

1 ご本人のケガを入院・通院1日目から補償します。学校行事中等のケガは倍額補償！

※天災(地震もしくは噴火またはこれらによる津波)によるケガについても補償します。(特定学校行事中・宿泊旅行中・通勤途上等)

2 生徒の見舞い費用も補償！(生徒がケガにより死亡または15日以上継続して入院した場合の入院見舞金、弔慰金等)

3 携行品損害・救済者費用等も補償！

4 ご本人およびご家族の日常生活での賠償事故を補償！(国内で他人から預かった物等を損壊した場合の賠償事故も補償)

5 O157等の特定感染症も補償！



●部活動指導中にケガをする。治療費

●自転車等他人にケガをさせる。損害賠償金



※談室サービス付帯(国内のみ) ※自転車条例にも対応!

自動更新 2024年8月1日始期

2024年8月1日午後4時~2025年8月1日午後4時(1年間)

中途加入の補償期間

毎月20日締切で、提出締切日の

翌月1日午前0時~2025年8月1日午後4時

募集期間

2024年5月31日(金)~2025年6月20日(金)

加入者資格 公益財団法人 日本教育公務員弘済会の会員で、以下に該当する方

1. 公立学校の教職員
2. 国立学校および私立学校の教職員
3. 教育委員会の職員
4. 教職員団体の役員及び職員
5. 日教弘および日教弘の本部および各県の職員
6. 1.~5.の退職者

被保険者になれる方の範囲 公益財団法人 日本教育公務員弘済会の会員で、以下に該当する方

1. 公立学校の教職員
2. 国立学校および私立学校の教職員

【ご注意】教育委員会・教育事務所の職員の方は、被保険者になれません。

※「教職員」とは、学校教育法に規定する学校の校長および教員ならびに部活動を指導する教育関係の職員等

ホームページから資料請求
いただいた方へもれなく
粗品をプレゼント
しています→

公益財団法人 日本教育公務員弘済会
www.nikyoko.or.jp



のご案内は、「教職員賠償責任保険」「団体総合生活保険(まなびや)」の概要について説明したものです。保険の内容は、パンフレットをご覧ください。詳細は団体が保有する保険約款により異なりますが、ご不明な点がありましたら、代理店または引受保険会社 東京海上日動火災保険(株)におたずねください。ご加入に際しては、必ず「重要事項説明書」をよくお読みください。 2024年2月作成 募集文書番号23T-002627